

## KEURINGSRAPPORT ELEKTRISCHE INSTALLATIE OP LAAGSPANNING EN ZEER LAGE SPANNING

Agent-bezoeker **Benjamin Vanderhoeven** Datum controle **03-04-2025**  
Rapportnummer **01-20250403-001-10B2Q00-Rev0**

### Algemene gegevens

Adres installatie **Rossemhoek 10, 1861 Wolvertem**  
Controle volgens **AREI Boek 1 - Interne procedure tech01**  
Type controle **Controlebezoek (6.5)**  
Afwijkingen/aanvullende hs **8.2.2**  
Type installatie **Woonéénheid**  
Eigenaar **[REDACTED]**  
Adres eigenaar **Rossemhoek 10, 1861 Wolvertem**  
Installateur **Niet bekend**

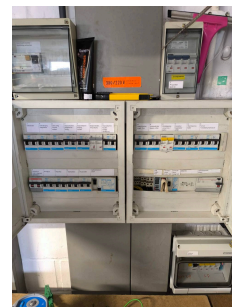

### Installatie

Netbeheerder	<b>Fluvius</b>	Aardingsinstallatie	<b>TT - Ius</b>
EAN-code	<b>541448820073101350</b>	Aantal verdeelborden	<b>5</b>
Tellernummer	<b>16073694</b>	Aantal eindstroombanen	<b>18, 1, 1, 1, 6</b>
Nominale spanning (V)	<b>3x400+N</b>	Reservekringen	<b>1</b>
Nominale stroomsterkte (A)	<b>20</b>	Inom. hoofdschakelaar (A)	<b>63</b>
Voedingskabel hoofdbord (mm <sup>2</sup> )	<b>10</b>	$\Delta$ Hoofddifferentieel (mA)	<b>300</b>

### Controle / metingen / beproevingen

Aardingsweerstand ( $\Omega$ )	<b>9,5</b>	Equipotentiale verbindingen	<b>OK</b>
Isolatiweerstand (M $\Omega$ )	<b>14,75</b>	Rechtstreekse aanraking	<b>OK</b>
Foutlus differentieel(s)	<b>OK</b>	Onrechtstreekse aanraking	<b>OK</b>
Testknop differentieel(s)	<b>OK</b>	Schema's / dossier	<b>OK</b>
Continuïteitsmeting	<b>OK</b>	Staat elektrisch materieel	<b>OK</b>

### Besluit

**De elektrische installatie voldoet aan de voorschriften van het Boek 1 inzake de installaties op laagspanning en op zeer lage spanning. De algemene differentieelstroombeschermingsinrichting was/werd verzegeld en het ééndraadsschema en situatieplan werden voor gezien getekend / gecontroleerd.**

**Het volgend controlebezoek moet worden uitgevoerd vóór 03-04-2050.**

Agent-bezoeker: Benjamin Vanderhoeven

## Beschrijving installatie

- Zie schema's voor de beschrijving van de installatie.

## Opmerkingen

- Voor de plichten van de eigenaar, beheerder of uitbater: zie AREI boek 1 onderafdeling 9.1.2.
- Bij het ontbreken/incorrect zijn van schema's tijdens de keuring is het mogelijk dat bepaalde delen van de installatie niet werden vastgesteld en/of dat er bijkomende inbreuken worden vastgesteld tijdens de herkeuring. Het nakijken van de overeenstemming van de schema's/plannen (indien aanwezig) met de realiteit is steekproefsgewijs gebeurd.
- Toestellen/apparaten aangesloten op de vaste installatie maken geen deel uit van de controle.
- Het onderzoek beperkt zich tot de zichtbare en bereikbare gedeelten van de installatie. (schakelaars, contactdozen, goten, plinten... werden niet geopend). Het sluit verborgen delen van de installatie (bv. achter valse wanden/plafonds, achter nissen...) uit.
- Op het moment van de keuring was het te onderzoeken inspectiegebied (deels) bemeubeld.
- Enkel de inbreuken/opmerkingen van het vorige rapport zijn tijdens deze controle gecontroleerd. (01-20250312-001-10AUXDO-Rev0)
- De inbreuken/opmerkingen van het vorige rapport zijn weggewerkt.

## Inbreuken

- Nihil

## Raadgevingen

- Het verslag van het controlebezoek herinnert aan de volgende voorschriften van het Boek 1:
  - a) de verplichting het verslag van het controlebezoek te bewaren in het dossier van de elektrische installatie;
  - b) de verplichting in het dossier elke wijziging aangebracht aan de elektrische installatie te vermelden;
  - c) de verplichting de met het toezicht belaste ambtenaar van de Federale Overheidsdienst die Energie onder zijn bevoegdheid heeft onmiddellijk in te lichten over elk ongeluk aan personen overkomen en rechtstreeks of onrechtstreeks te wijten aan de aanwezigheid van elektriciteit;
  - d) de verplichting, wanneer er inbreuken zijn vastgesteld tijdens het controlebezoek, een nieuw controlebezoek te doen verrichten door hetzelfde erkend organisme om na te gaan of na afloop van de termijn van één jaar de inbreuken verdwenen zijn. Indien tijdens dat tweede bezoek wordt vastgesteld dat er nog inbreuken overblijven, moet het erkend organisme een kopie van het verslag van het controlebezoek sturen naar de Algemene Directie Energie die belast is met het hoog toezicht op de huishoudelijke elektrische installaties.